

ข้อมูลสำรวจ 17/7/66

โครงการ ควินธรา มาย'เดน โพธิ์นิมิตร



ที่อยู่/สถานที่	ชื่อ - สกุล เจ้าของบ้าน	เบอร์โทรศัพท์
บ้านเลขที่ 448 , 452	คุณอังคณา	089-7972794

(นางสาว ปัทมา)
16 / 8 / 66

ผู้จัดการโครงการ
บริษัท สยาม มัลติ คอน จำกัด

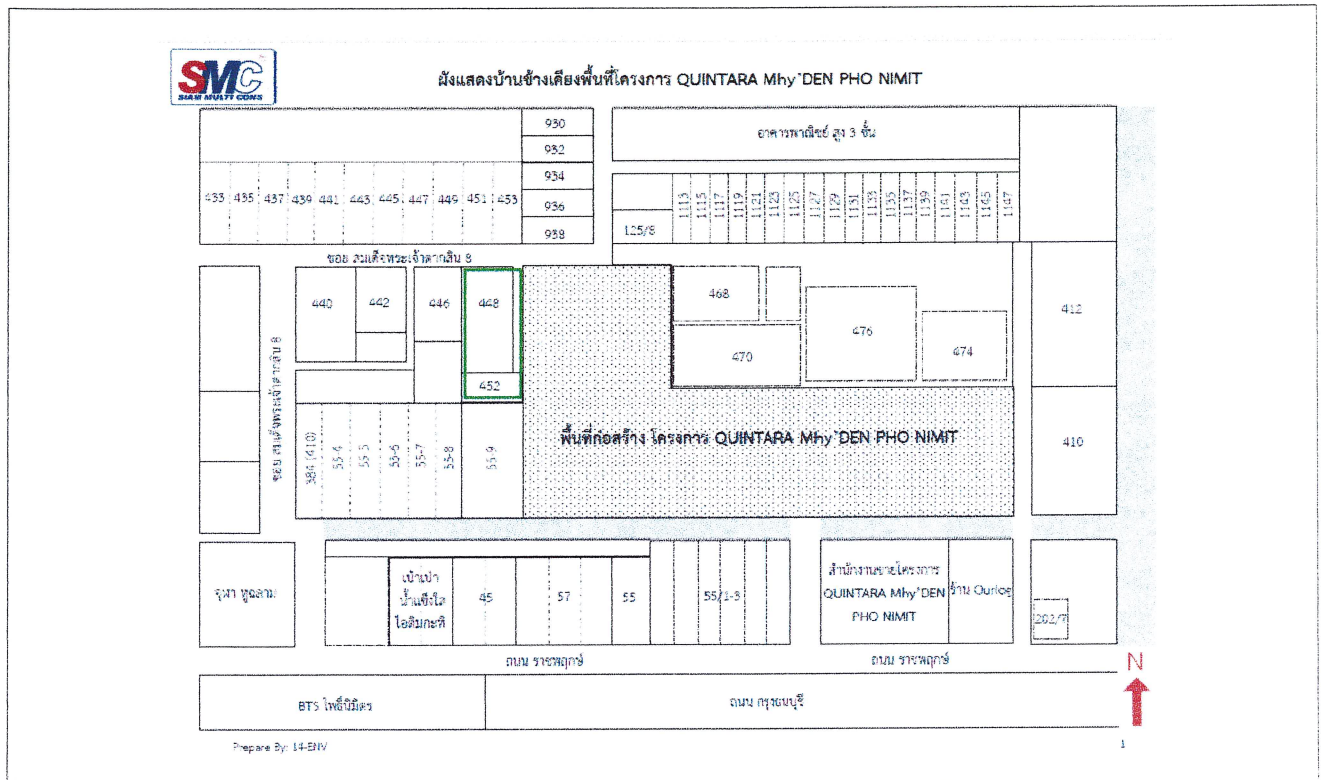

ช่วงการเข้าสำรวจ

☒ ก่อน ☐ ระหว่าง ☐ หลัง การดำเนินการก่อสร้างโดย บริษัท สยาม มัลติ คอน จำกัด

ลักษณะทางกายภาพของสถานที่	จำนวนชั้น	บริเวณที่เข้าสำรวจ
<input type="checkbox"/> อาคารคอนกรีตเสริมเหล็ก(อาคารปูน) <input type="checkbox"/> อาคารโครงสร้างเหล็ก <input checked="" type="checkbox"/> อาคารครึ่งปูนครึ่งไม้ <input type="checkbox"/> อาคารไม้ <input type="checkbox"/> บ้านพักอาศัย <input type="checkbox"/> อพาร์ทเมนต์/ คอนโดมิเนียม <input type="checkbox"/> ร้านอาหาร <input type="checkbox"/> โรงแรม <input type="checkbox"/> โรงเรียน <input type="checkbox"/> อื่นๆ ระบุ	2	ภายนอกและบริเวณโดยรอบบ้าน

ยืนยันการเข้าสำรวจความเสียหาย



ยืนยันการเข้าสำรวจความเสียหาย

โครงการ ควินธารา มาย'เคน โพธิ์นิมิตร

☒ ก่อนก่อสร้าง ☐ งานเสาเข็ม ☐ งานโครงสร้าง ☐ อื่นๆ ระบุ

ว/ค/ป สำรวจ 17/7/66

สถานที่ : บ้านเลขที่ 448,452

ความเสียหายเดิม : ☐ ไม่พบ

☒ พบ ระบุ...พบรอยแตกร้าวบริเวณพื้นบ้าน และทางคุณอังกณหาขอให้ทางโครงการทำางระบายน้ำฝนให้กับตัวบ้าน
เมื่อดำเนินการก่อสร้างเรียบร้อยจริงของโครงการ โยแจ้งกับทางผู้ควบคุมงาน (TEAM).....

😊 ท่านเจ้าของ / ผู้ดูแล / ผู้เช่าอาคารสถานที่ รับข้อมูลการสำรวจในรูปแบบ ☐ CD ☐ เอกสาร 😊

ทั้งนี้ บริษัท สยาม มัลติ คอน จำกัด ผู้ดำเนินการก่อสร้าง โครงการ ควินธารา มาย'เคน โพธิ์นิมิตร ระยะเวลาก่อสร้างเริ่มตั้งแต่
วันที่ 1 กรกฎาคม 2566 ถึง วันที่ 31 สิงหาคม 2568 ทางบริษัทฯจะดำเนินการก่อสร้างด้วยความระมัดระวังและคำนึงถึงผู้อยู่อาศัย
โดยรอบให้ได้รับผลกระทบจากการก่อสร้างในครั้งนี้ให้น้อยที่สุด และทางบริษัทฯขอขอบพระคุณท่านเป็นอย่างยิ่งที่ให้ความอนุเคราะห์
อนุญาตให้เข้าสำรวจอาคารของท่านเพื่อเป็นข้อมูล โครงการและเพื่อรักษาผลประโยชน์ของท่าน

ผู้ร่วมสำรวจ (<u>อ.กนก</u>) ท่านเจ้าของ / ผู้ดูแล / ผู้เช่าอาคารสถานที่	ผู้ร่วมสำรวจ (<u>เจมิก</u>) บริษัท สยาม มัลติ คอน จำกัด	วิศวกรโครงการ / ผู้จัดการโครงการ (<u>ปัทมา วิเศษ</u>) บริษัท สยาม มัลติ คอน จำกัด
---	---	---

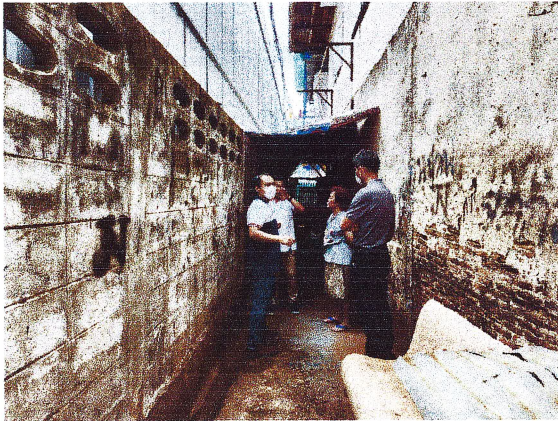
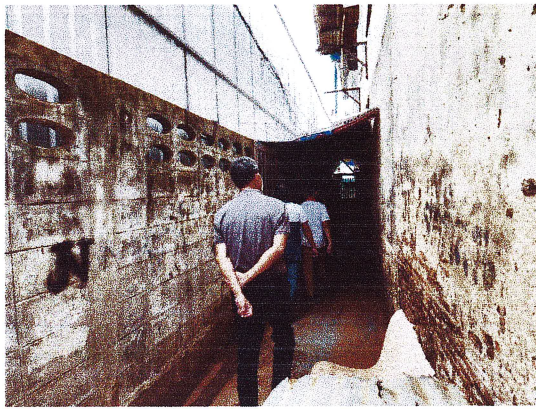

ข้อมูลสำรวจ 17/7/66

โครงการ กรีนธรา มาช'เดน โพธิ์นิมิตร



ที่อยู่/สถานที่	ชื่อ - สกุล เจ้าของบ้าน	เบอร์โทรศัพท์
บ้านเลขที่ 453	คุณธีรวัช	081-4433431



(นางสาว ปรางค์)

16 / 8 / 66

ผู้จัดการโครงการ

บริษัท สยาม มัลติ คอน จำกัด



ฝั่งแสดงบ้านข้างเคียงพื้นที่โครงการ QUINTARA Mhy'DEN PHO NIMIT

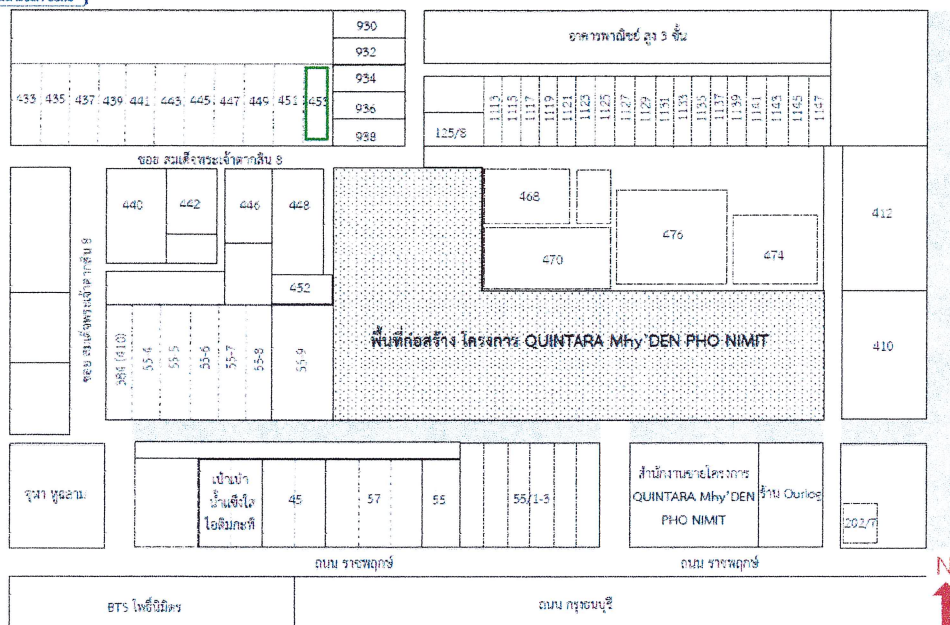

Prepare By: 14-ENV



ช่วงการเข้าสำรวจ

☒ ก่อน ☐ ระหว่าง ☐ หลัง การดำเนินการก่อสร้างโดย บริษัท สยาม มัลติ คอน จำกัด

ลักษณะทางกายภาพของสถานที่	จำนวนชั้น	บริเวณที่เข้าสำรวจ
<input checked="" type="checkbox"/> อาคารคอนกรีตเสริมเหล็ก(อาคารปูน) <input type="checkbox"/> อาคารโครงสร้างเหล็ก <input type="checkbox"/> อาคารครึ่งปูนครึ่งไม้ <input type="checkbox"/> อาคารไม้ <input type="checkbox"/> บ้านพักอาศัย <input type="checkbox"/> อพาร์ทเมนต์ / คอนโดมิเนียม <input type="checkbox"/> ร้านอาหาร <input type="checkbox"/> โรงแรม <input type="checkbox"/> โรงเรียน <input type="checkbox"/> อื่นๆ ระบุ	3	ภายนอกและบริเวณใกล้บ้าน

ยืนยันการเข้าสำรวจความเสียหาย

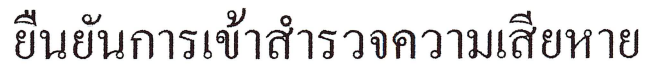

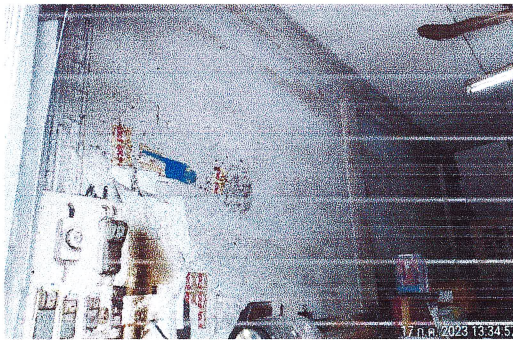
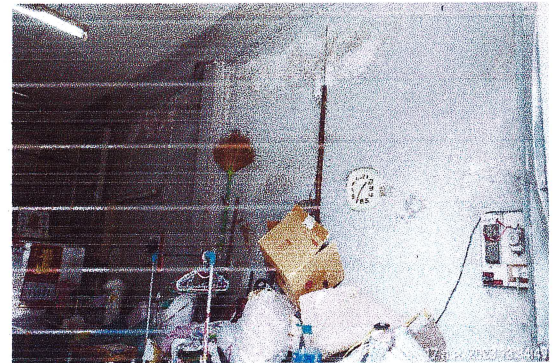

ข้อมูลสำรวจ 10/7/66

โครงการ กวินธารา นาย'เดน โพธิ์นิมิตร



ที่อยู่/สถานที่	ชื่อ - สกุล เจ้าของบ้าน	เบอร์โทรศัพท์
บ้านเลขที่ 470	คุณสมชัย	089-4832489



(นางสาว ดิเรก)

16 / 8 / 11

ผู้จัดการโครงการ

บริษัท สยาม มัลติ คอน จำกัด

ผังแสดงบ้านข้างเคียงพื้นที่โครงการ QUINTARA Mhy'DEN PHO NIMIT

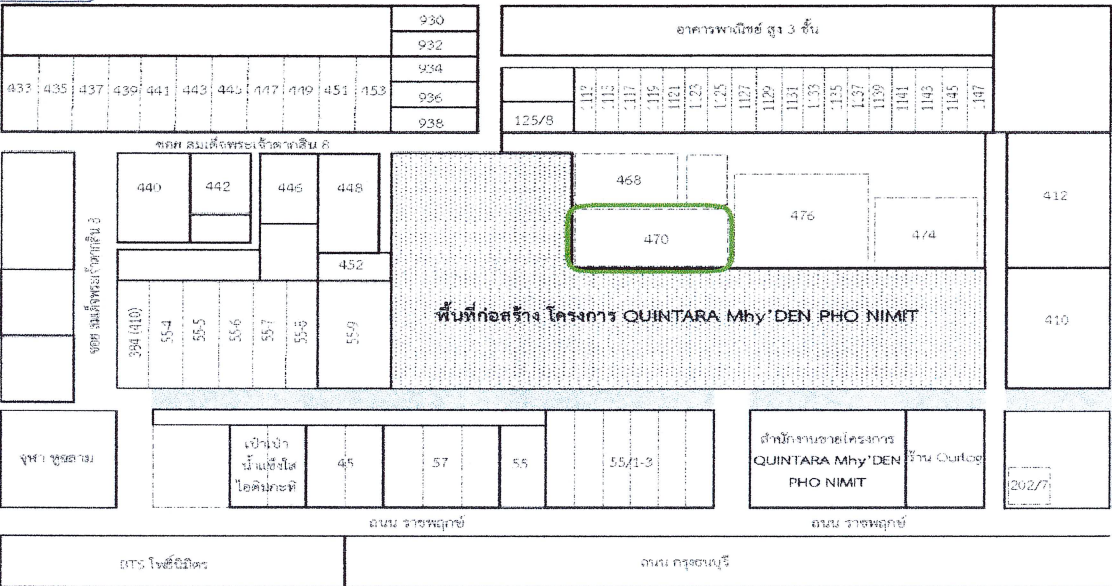

Prepare By: 14-ENV

ช่วงการเข้าสำรวจ

☒ ก่อน ☐ ระหว่าง ☐ หลัง การดำเนินการก่อสร้างโดย บริษัท สยาม มัลติ คอน จำกัด

ลักษณะทางกายภาพของสถานที่	จำนวนชั้น	บริเวณที่เข้าสำรวจ
<input type="checkbox"/> อาคารคอนกรีตเสริมเหล็ก(อาคารปูน) <input type="checkbox"/> อาคารโครงสร้างหลัก <input checked="" type="checkbox"/> อาคารครึ่งปูนครึ่งไม้ <input type="checkbox"/> อาคารไม้ <input type="checkbox"/> บ้านพักอาศัย <input type="checkbox"/> อพาร์ทเมนต์/ คอนโดมิเนียม <input type="checkbox"/> ร้านอาหาร <input type="checkbox"/> โรงแรม <input type="checkbox"/> โรงเรียน <input type="checkbox"/> อื่นๆ ระบุ	2	ภายนอกและบริเวณโดยรอบบ้าน

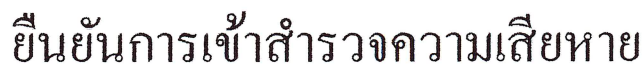

FM-ENV-03 Rev.05

ข้อมูลสำรวจ 18/7/66

โครงการ ควินธารา มาย'เดน โพธิ์นิมิตร



ที่อยู่/สถานที่	ชื่อ - สกุล เจ้าของบ้าน	เบอร์โทรศัพท์
บ้านเลขที่ 474	คุณปรางค์	087-1093343



(นางสาว ปรางค์ ใจดี)

16 / 8 / 66

ผู้จัดการโครงการ

บริษัท สยาม มัลติ คอน จำกัด



ผั่งสดงบ้านข้างเคียงพื้นที่โครงการ QUINTARA Mhy'DEN PHO NIMIT

[illegible]

Prepare By: 14-ENV



ช่วงการเข้าตำรวบ

☒ ก่อน ☐ ระหว่าง ☐ หลัง การดำเนินการก่อสร้างโดย บริษัท สยาม มัลติ คอน จำกัด

ลักษณะทางกายภาพของสถานที่	จำนวนชั้น	บริเวณที่เข้าสำรวจ
<input type="checkbox"/> อาคารคอนกรีตเสริมเหล็ก(อาคารปูน) <input type="checkbox"/> อาคารโครงสร้างเหล็ก <input checked="" type="checkbox"/> อาคารครึ่งปูนครึ่งไม้ <input type="checkbox"/> อาคารไม้ <input type="checkbox"/> บ้านพักอาศัย <input type="checkbox"/> อพาร์ทเมนต์/ คอนโดมิเนียม <input type="checkbox"/> ร้านอาหาร <input type="checkbox"/> โรงแรม <input type="checkbox"/> โรงเรียน <input type="checkbox"/> อื่นๆ ระบุ	2	ภายนอกและบริเวณโดยรอบบ้าน

ยืนยันการเข้าสำรวจความเสียหาย

